

# GAT ICO-FTVPO 1 Fondo de Titulización Hipotecaria

## Cartera de Activos Titulizados / Portfolio of Securitised Assets

**Análisis de morosidad: Tasa de morosidad 12 meses\***

**Delinquency analysis: 12 months\* delinquency rate**

**Activos / Assets: Préstamos hipotecarios vivienda (PHs) / Residential mortgage loans (MCs)**

**Fecha / Date: 31/03/2021**

**Divisa / Currency: EUR**

Esta serie histórica calculada a esta fecha puede diferir de las series históricas calculadas con anterioridad a consecuencia de cobros de los activos titulizados comunicados o modificados por el Administrador correspondiente con posterioridad a sus fechas de efectividad. La serie comienza en enero de 2017 debido a que, en ese mes, EdT se subrogó como administrador del fondo. / This historical series calculated as at today's date may differ from previously calculated historical series following collections of the securitised assets communicated or modified by the relevant Servicer after their effective dates. This series starts on January 2017 because, in that month, EdT took over as Servicer of the Fund

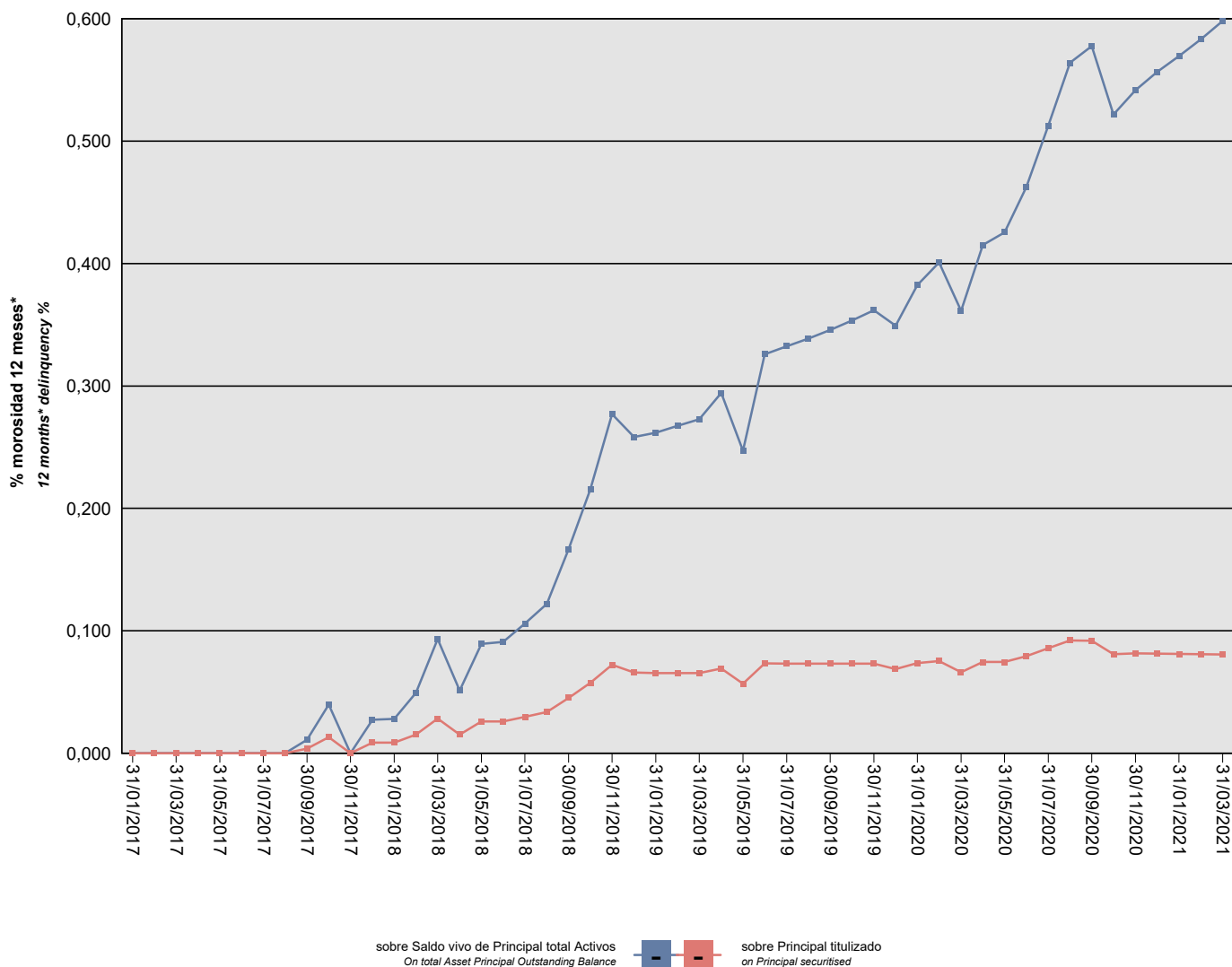

\*Incluye en su caso los activos titulizados clasificados como dudosos/fallidos por duda razonable sobre reembolso total.  
 \*Includes securitised assets, if any, classified as doubtful or bad debts because there are reasonable doubts as to full repayment.

## GAT ICO-FTVPO 1 Fondo de Titulización Hipotecaria

### Cartera de Activos Titulizados / Portfolio of Securitised Assets

**Análisis de morosidad: Tasa de morosidad 12 meses\***

**Delinquency analysis: 12 months\* delinquency rate**

**Activos / Assets: Préstamos hipotecarios vivienda (PHs) / Residential mortgage loans (MCs)**

**Fecha / Date: 31/03/2021**

**Divisa / Currency: EUR**

Esta serie histórica calculada a esta fecha puede diferir de las series históricas calculadas con anterioridad a consecuencia de cobros de los activos titulizados comunicados o modificados por el Administrador correspondiente con posterioridad a sus fechas de efectividad. La serie comienza en enero de 2017 debido a que, en ese mes, EdT se subrogó como administrador del fondo. / This historical series calculated as at today's date may differ from previously calculated historical series following collections of the securitised assets communicated or modified by the relevant Servicer after their effective dates. This series starts on January 2017 because, in that month, EdT took over as Servicer of the Fund

Fecha Date	Saldo vivo de Activos en mora *(Ppal. Miles €) Delinquent *Asset Outstanding Balance (€ thou. Principal)	% morosidad 12 meses* 12 months* delinquency %	
		sobre Saldo vivo de Principal total Activos On total Asset Principal Outstanding Balance	sobre Principal titulado on Principal securitised
31/01/2017	0,000	0,00%	0,00%
28/02/2017	0,000	0,00%	0,00%
31/03/2017	0,000	0,00%	0,00%
30/04/2017	0,000	0,00%	0,00%
31/05/2017	0,000	0,00%	0,00%
30/06/2017	0,000	0,00%	0,00%
31/07/2017	0,000	0,00%	0,00%
31/08/2017	0,000	0,00%	0,00%
30/09/2017	13,118	0,01%	0,00%
31/10/2017	47,061	0,04%	0,01%
30/11/2017	0,000	0,00%	0,00%
31/12/2017	31,241	0,03%	0,01%
31/01/2018	31,241	0,03%	0,01%
28/02/2018	54,307	0,05%	0,02%
31/03/2018	100,771	0,09%	0,03%
30/04/2018	54,307	0,05%	0,02%
31/05/2018	92,843	0,09%	0,03%
30/06/2018	92,843	0,09%	0,03%
31/07/2018	106,257	0,11%	0,03%
31/08/2018	120,327	0,12%	0,03%
30/09/2018	161,653	0,17%	0,05%
31/10/2018	205,334	0,22%	0,06%
30/11/2018	258,412	0,28%	0,07%
31/12/2018	235,640	0,26%	0,07%
31/01/2019	233,978	0,26%	0,07%
28/02/2019	233,976	0,27%	0,07%
31/03/2019	233,976	0,27%	0,07%
30/04/2019	247,172	0,29%	0,07%
31/05/2019	203,370	0,25%	0,06%
30/06/2019	262,226	0,33%	0,07%
31/07/2019	262,077	0,33%	0,07%
31/08/2019	261,928	0,34%	0,07%
30/09/2019	261,779	0,35%	0,07%
31/10/2019	261,781	0,35%	0,07%
30/11/2019	261,659	0,36%	0,07%
31/12/2019	245,855	0,35%	0,07%
31/01/2020	263,157	0,38%	0,07%
29/02/2020	269,209	0,40%	0,08%
31/03/2020	236,924	0,36%	0,07%

\*Incluye en su caso los activos titulizados clasificados como dudosos/fallidos por duda razonable sobre reembolso total.

\*Includes securitised assets, if any, classified as doubtful or bad debts because there are reasonable doubts as to full repayment.

## GAT ICO-FTVPO 1 Fondo de Titulización Hipotecaria

### Cartera de Activos Titulizados / Portfolio of Securitised Assets

**Análisis de morosidad: Tasa de morosidad 12 meses\***

**Delinquency analysis: 12 months\* delinquency rate**

**Activos / Assets: Préstamos hipotecarios vivienda (PHs) / Residential mortgage loans (MCs)**

**Fecha / Date: 31/03/2021**

**Divisa / Currency: EUR**

Esta serie histórica calculada a esta fecha puede diferir de las series históricas calculadas con anterioridad a consecuencia de cobros de los activos titulizados comunicados o modificados por el Administrador correspondiente con posterioridad a sus fechas de efectividad. La serie comienza en enero de 2017 debido a que, en ese mes, EdT se subrogó como administrador del fondo. / This historical series calculated as at today's date may differ from previously calculated historical series following collections of the securitised assets communicated or modified by the relevant Servicer after their effective dates. This series starts on January 2017 because, in that month, EdT took over as Servicer of the Fund

Fecha Date	Saldo vivo de Activos en mora *(Ppal. Miles €) Delinquent *Asset Outstanding Balance (€ thou. Principal)	% morosidad 12 meses* 12 months* delinquency %	
		sobre Saldo vivo de Principal total Activos On total Asset Principal Outstanding Balance	sobre Principal titulado on Principal securitised
30/04/2020	266,585	0,42%	0,07%
31/05/2020	266,585	0,43%	0,07%
30/06/2020	283,707	0,46%	0,08%
31/07/2020	307,034	0,51%	0,09%
31/08/2020	329,970	0,56%	0,09%
30/09/2020	328,414	0,58%	0,09%
31/10/2020	289,102	0,52%	0,08%
30/11/2020	292,006	0,54%	0,08%
31/12/2020	291,276	0,56%	0,08%
31/01/2021	289,825	0,57%	0,08%
28/02/2021	289,095	0,58%	0,08%
31/03/2021	288,331	0,60%	0,08%

\*Incluye en su caso los activos titulizados clasificados como dudosos/fallidos por duda razonable sobre reembolso total.  
\*Includes securitised assets, if any, classified as doubtful or bad debts because there are reasonable doubts as to full repayment.